

Name: _____
 Ort: _____



Essen auf Rädern

18.05.2026 bis 24.05.2026

Region Alb & Stauferland
 Sozialstation
 Holunderweg 1
 89188 Merklingen
 Tel.: 07337 9660-40
 Fax: 07337 9660-43
 E-Mail: sozialstation.merklingen@asb-alb-stauferland.de
 www.asb-alb-stauferland.de



	Vollkost	Schonkost	Piccolino
Mo 18.05	7215 Herzhafter Kasseler Nacken dazu Sauerkraut mit Speck und Kartoffelpüree 37 SM G	1311 Schlemmerfiletschnitte "à la bordelaise" Alaska-Seelachsfilet mit Kräuterauflage, Karottengemüse, Salzkartoffeln MWF A1DG	6406 Fleischbällchen "Mailänder Art" in fruchtiger Tomatensoße, Käse-Maccaroni SMW A1CGLM
Di 19.05	7915 Kaiserschmarrn hausgemacht, mit Zimt und Zucker bestreut, dazu fruchtiges Apfelkompott VMW A1CG	4920 Pfannkuchen mit Sauerkirschfüllung und Vanillesoße 9 VMW A1CG	6969 Penne-Nudeln mit Linsen-Bolognese aus roten Linsen, Zucchini, Lauchzwiebeln, Zwiebeln, Karotten und Sellerie, mit Balsamico Essig abgeschmeckt VYKW A1L
Mi 20.05	8909 Rucola-Spinat-Spaghetti mit Grillgemüse, abgeschmeckt mit Pesto mediterraner Art aus Rucola und Spinat VYKW A1H1	4226 Jägerschnitzel "natur" vom Schwein, in Champignonrahmsauce, mit Zucchini und Kartoffelpüree SM GL	6242 Chili con carne typisches Hackfleischgericht (Rind) nach mexikanischer Art mit roten Kidney-Bohnen, Kartoffeln, Paprika und Zwiebeln RK
Do 21.05	48524 Tortilla Wrap Tortilla Wrap nach mexikanischer Art mit einer Füllung aus roten Bohnen, Paprika, Huhnfleisch, Mais und Tomaten, dazu Steakhouse frites. GKMW A1G	4817 Omas Graupeneintopf mit verschiedenem Gemüse und Kartoffelwürfeln VYW A3	6030 Rigatoni "al forno" in fein-würziger Gemüse-Hackfleischsoße (Rind), dazu geriebener Käse RMW A1GL
Fr 22.05	7712 Panierter Seelachs aus Fischstücken zusammengefügt, auf einem bunten Gemüsebett, dazu Béchamelkartoffeln MWF A1CDGLM	4826 Nudleintopf mit Broccoli, Karotten und gewürfeltem Schweinefleisch SW A1C	6927 Nudel-Pilzpfanne feine Pilzauswahl in Sahnesoße, breite Bandnudeln VMW A1CGL
Sa 23.05	7223 Paniertes Schweineschnitzel mit Spargelragout in Sauce à la Hollandaise, dazu Petersilienkartoffeln SMW A1CG	5009 Milchreis mit Zimt bestreut, Sauerkirschen 9 VM G	6085 Herzhafter Gemüseeintopf mit Geflügelklößchen GW A1L
So 24.05	8101 Zarter Rahmsauerbraten in feiner Soße, Spätzle mit Bröseln RMW A1CGL	4155 Rindfleisch in Meerrettichsoße dazu Bohnengemüse und Salzkartoffeln 35 RM GLO	6553 Putengeschnetzeltes in delikater Bratensoße, dazu Broccoli-Möhren-Gemüse und Salzkartoffeln GM GL

Nach Verfügbarkeit. Änderungen vorbehalten.

R enthält Rindfleisch; S enthält Schweinefleisch; G enthält Geflügel; V Vegetarische Menüs; Y Vegan; K würzige Knoblauchnote; M enthält Laktose; A/W enthält Gluten; A1 enthält Weizen; A3 enthält Gerste; C enthält (Hühner-) Ei; D/F enthält Fisch; G enthält Milch und Milchprodukte; H1 enthält Mandeln; L enthält Sellerie; M enthält Senf; 3 mit Antioxidationsmittel; 5 geschwefelt; O enthält Sulfit / Schwefeldioxid; 7 mit Nitritpökelsalz; 9 mit Süßungsmittel(n)

Name: _____
 Ort: _____

Region Alb & Stauferland
 Sozialstation
 Holunderweg 1
 89188 Merklingen
 Tel.: 07337 9660-40
 Fax: 07337 9660-43
 E-Mail: sozialstation.merklingen@asb-alb-stauferland.de
 www.asb-alb-stauferland.de



Essen auf Rädern
 18.05.2026 bis 24.05.2026

Vorspeisen-Suppe	
Mo 18.05	489 Kürbissuppe mit Kokosmilch und Ingwer verfeinert <input type="checkbox"/>
Di 19.05	476 Kartoffel-Spinatsuppe mit Sahne, verfeinert mit Käse <input type="checkbox"/>
Mi 20.05	462 Tomaten-Rahmsuppe hausgemachte Tomaten-Rahmsuppe mit Muschelnudeln und Kräutern <input type="checkbox"/>
Do 21.05	466 Kräftige Hühnerbouillon mit Geflügelfleisch, Fadennudeln und Ei <input type="checkbox"/>
Fr 22.05	468 Broccoli-Rahmsuppe hausgemachte Broccoli-Rahmsuppe mit feinem Broccoli <input type="checkbox"/>
Sa 23.05	469 Steinpilz-Cremesuppe gewürzte Steinpilz-Cremesuppe mit Steinpilzen und Sahne verfeinert <input type="checkbox"/>
So 24.05	476 Kartoffel-Spinatsuppe mit Sahne, verfeinert mit Käse <input type="checkbox"/>



Name: _____

Ort: _____



Essen auf Rädern

25.05.2026 bis 31.05.2026

Region Alb & Stauferland

Sozialstation

Holunderweg 1
89188 Merklingen

Tel.: 07337 9660-40

Fax: 07337 9660-43

E-Mail: sozialstation.merklingen@asb-alb-stauferland.de

www.asb-alb-stauferland.de



	Vollkost	Schonkost	Piccolino
Mo 25.05	48523 Kokoshuhn Feine Hähnchenbrustfiletstücke in cremiger Sahne-Kossoße, abgeschmeckt mit Kurkuma, garniert mit Ananasstücken und Cashewkernen, <input type="checkbox"/>	4519 Putengeschnetzeltes "Italia" in Tomaten- ^{BE 3,6} Kräutersoße, dazu Broccoligemüse und Maccaroni-Nudeln GW A1C <input type="checkbox"/>	6052 Fischfilet alla Italiano Alaska-Seelachsfilet in feiner Gemüse-Sahnesoße, mit Safran verfeinert, dazu Karotten-Reis MF DGL <input type="checkbox"/>
Di 26.05	7808 Hühnersuppentopf "Hausmacher Art" gewürfeltes Huhnfleisch mit Hörchennudeln, Lauch und Karotten GW A1C <input type="checkbox"/>	4922 Grießbrei mit Mandarinen & VMW A1CG ^{BE 3,9} <input type="checkbox"/>	6291 Tortelloni alla panna köstliche Teigtaschen mit Ricotta-Spinatfüllung, in feiner Kräuter-Sahnesoße, garniert mit Pinienkernen VKMW A1CG <input type="checkbox"/>
Mi 27.05	7813 Linsengericht "Schwäbische Art" schwäbische Spezialität - Linsengemüse mit 1 Paar Wiener Würstchen, dazu Spätzle mit Bröseln 37 RSW A1C <input type="checkbox"/>	4631 Blumenkohl-Käse-Medaillon mit buntem Gemüse und Petersilienkartoffeln VMW A1CGL <input type="checkbox"/>	6738 Putenhackröllchen auf buntem Gemüse, Salzkartoffeln GKMW A1G <input type="checkbox"/>
Do 28.05	48976 Chili sin carne Unser veganes Chili mit buntem Bohnen-Mix, Mais und Paprika, pikant abgeschmeckt mit unserer hauseigenen Gewürzmischung, dazu Basmati-Reis. VYKW <input type="checkbox"/>	4727 Nudel-Pfanne mit Lachsfiletstücken Lachsfiletstücke mit Penne-Nudeln, Blattspinat, Zucchiniwürfeln und Cherrytomaten MWF A1DG <input type="checkbox"/>	6530 Seelachs "Poseidon" paniert, aus Fischstücken zusammengefügt, mit Gemüse-Béchamelkartoffeln MWF A1CDGLM <input type="checkbox"/>
Fr 29.05	8308 Kalbshacksteak "Romanow" garniert mit gemischten Pilzen, in delikater Rahmsauce, dazu Erbsen und Fingermöhrrchen sowie Kartoffelrösti RMW A1CGL <input type="checkbox"/>	4621 Kartoffel-Gemüsegericht mit Karotten, Broccoli und Blumenkohl in heller Rahmsauce VM G <input type="checkbox"/>	6956 Spaghetti alla Napoli mit fruchtiger Tomatensauce VYKW A1 <input type="checkbox"/>
Sa 30.05	1053 Filettöpfchen "Jäger Art" zarte Hähnchenbrust- und Schweinefilets in Rahmsauce mit Champignons, dazu Erbsen und Fingermöhrrchen, Spätzle 37 SGMW A1CGL <input type="checkbox"/>	4622 Nudelpfanne mit Schlingli-Nudeln, Karotten, Broccoli und Blumenkohl VMW A1GL <input type="checkbox"/>	6021 Hausgemachtes Gulasch Rind- und Schweinefleisch in würziger Soße, mit Zwiebeln und Paprika, dazu gekochte Kartoffelklöße mit Bröseln RSW A1CL <input type="checkbox"/>
So 31.05	7405 Mini-Frikadellen aus Rind und Schwein, auf Schmorkohl, mit Salzkartoffeln 37 RSW A1CL <input type="checkbox"/>	4160 Sahniges Rinderragout geschnetzeltes Rindfleisch mit Karottengemüse, Schlingli-Nudeln RMW A1GL <input type="checkbox"/>	6722 Schweinegeschnetzeltes in Gemüsesoße mit Kräutern, Lockennudeln SMW A1CGMN <input type="checkbox"/>

Nach Verfügbarkeit. Änderungen vorbehalten.

R enthält Rindfleisch; S enthält Schweinefleisch; G enthält Geflügel; V Vegetarische Menüs; Y Vegan; K würzige Knoblauchnote; M enthält Laktose; A/W enthält Gluten; A1 enthält Weizen; C enthält (Hühner-) Ei; D/F enthält Fisch; F enthält Sojabohnen; G enthält Milch und Milchprodukte; H4 enthält Kaschunüsse; L enthält Sellerie; M enthält Senf; N enthält Sesam; 3 mit Nitritpökelsalz; & mit einer Zuckerart und Süßungsmitteln

Name: _____
 Ort: _____

Region Alb & Stauferland
 Sozialstation
 Holunderweg 1
 89188 Merklingen
 Tel.: 07337 9660-40
 Fax: 07337 9660-43
 E-Mail: sozialstation.merklingen@asb-alb-stauferland.de
 www.asb-alb-stauferland.de



Essen auf Rädern
 25.05.2026 bis 31.05.2026

Vorspeisen-Suppe		
Mo 25.05	489 Kürbissuppe mit Kokosnussmilch und Ingwer verfeinert	<input type="checkbox"/>
Di 26.05	476 Kartoffel-Spinatsuppe mit Sahne, verfeinert mit Käse	<input type="checkbox"/>
Mi 27.05	462 Tomaten-Rahmsuppe hausgemachte Tomaten-Rahmsuppe mit Muschelnudeln und Kräutern	<input type="checkbox"/>
Do 28.05	466 Kräftige Hühnerbouillon mit Geflügelfleisch, Fadennudeln und Ei	<input type="checkbox"/>
Fr 29.05	468 Broccoli-Rahmsuppe hausgemachte Broccoli-Rahmsuppe mit feinem Broccoli	<input type="checkbox"/>
Sa 30.05	469 Steinpilz-Cremesuppe gewürzte Steinpilz-Cremesuppe mit Steinpilzen und Sahne verfeinert	<input type="checkbox"/>
So 31.05	476 Kartoffel-Spinatsuppe mit Sahne, verfeinert mit Käse	<input type="checkbox"/>



Name: _____
 Ort: _____



Essen auf Rädern

01.06.2026 bis 07.06.2026

Region Alb & Stauferland
Sozialstation
 Holunderweg 1
 89188 Merkingen
 Tel.: 07337 9660-40
 Fax: 07337 9660-43
 E-Mail: sozialstation.merkingen@asb-alb-stauferland.de
 www.asb-alb-stauferland.de



	Vollkost	Schonkost	Piccolino
Mo 01.06	7691 Spargelragout mit Petersilienkartoffeln VMW A1G	4926 Pfannkuchen mit Apfelfüllung und Vanillesoße & VMW A1CG BE 3,7	6502 Hähnchentaler "4-Pfeffer" Hähnchentaler in Vier-Pfefferrahmsoße, dazu Steinpilzrisotto GMW A1GL
Di 02.06	48526 Sahne-Tomaten-Hähnchen Zartes Hähnchenbrustfilet in einer cremigen Sahnesoße, verfeinert mit getrockneten Tomaten, dazu Kräuter-Gnocchi. GKMW A1G	4409 2 Fränkische Bratwürstchen hausgemacht, in Soße, mit Kohlrabi und Kartoffeln 37 RSMW A1GL BE 3,3	6541 Würstchengulasch in Tomatensahnesoße, Karotten, Broccoli, Blumenkohl und Erbsen, Hörnchennudeln 7 SMW A1CGLM
Mi 03.06	8007 Spaghetti Bolognaise mit pikanter Hackfleischsoße (Rind) RW A1L	4501 Hähnchenbrust in heller Bratensoße, verfeinert mit Apfelmark, Gemüseris mit Möhrenstreifen und Romanescoröschen G L BE 4,4	6540 Pikantes Hacksteak mit Paprika und Königserbsenschoten garniert, Lockennudeln 37 RSW A1CL
Do 04.06	7126 Zwiebelfleisch geschnetztes Rindfleisch mit geschmorten Zwiebeln in Soße, grüne Bohnen, Spätzle RW A1CL	4522 Fruchtiges Curryhuhn gewürfeltes Huhnfleisch in aromatischer Curry-Kokosmilchsoße mit Mandarinen, Äpfeln und Bananen, dazu Möhren-Broccoligemüse und BE 3,8	6991 Steinpilz-Ragout mit Gemüsemautaschen, verfeinert mit Sahne und Lauchzwiebeln VMW A1CFGL
Fr 05.06	7217 Rostbräti "Thüringer Art" Schweinenackensteak in Soße, dazu Bohnengemüse und Salzkartoffeln SMW A1GLMN	4228 Grillbraten in milder Bratensoße, mit Mangoldgemüse und Salzkartoffeln SM GLMN BE 3,0	6232 Alaska-Seelachsfiletschnitte paniert und goldbraun gebraten, Remouladensoße, Petersilienkartoffeln MW A1CDGLM
Sa 06.06	48093 Tagliatelle mit weißem Spargel Tagliatelle in unserer hausgemachten Spargel-Sahnesoße, mit zartem Karotten-Broccoli-Gemüse, verfeinert mit trockenem Weißwein.	4310 Zartes Kalbsgeschnetzeltes mit Pastinakengemüse und Hörnchennudeln RW A1CL BE 4,3	6554 Hähnchentaler "Bärlauch" Hähnchenbrustfiletstücke in Bärlauch-Rahmsoße, dazu Zucchini-gemüse und Spätzle GMW A1CGL
So 07.06	8127 Rindergeschnetzeltes "Delicato" zarte Rindfleischstreifen in dunkler Senfsoße, dazu buntes Gemüse naturell und Eier-Knöpfe RW A1A5CFLM	4127 Saftiger Rinderbraten in Bratensoße, mit Kohlrabi-Steckrüben-gemüse in heller Soße, Petersilienkartoffeln RM GL BE 3,1	6521 Spießbraten hausgemacht, mit Wirsinggemüse und Salzkartoffeln 37 S LMN

Nach Verfügbarkeit. Änderungen vorbehalten.

R enthält Rindfleisch; S enthält Schweinefleisch; G enthält Geflügel; V Vegetarische Menüs; A enthält Alkohol; K würzige Knoblauchnote; M enthält Laktose; A/W enthält Gluten; A1 enthält Weizen; A5 enthält Dinkel; C enthält (Hühner-) Ei; D/F enthält Fisch; F enthält Sojabohnen; G enthält Milch und Milchprodukte; L enthält Sellerie; M enthält Senf; N enthält Sesam; 3 mit Nitritpökelsalz; & mit einer Zuckerart und Süßungsmitteln

Name: _____
 Ort: _____

Region Alb & Stauferland
 Sozialstation
 Holunderweg 1
 89188 Merkingen
 Tel.: 07337 9660-40
 Fax: 07337 9660-43
 E-Mail: sozialstation.merkingen@asb-stauferland.de
 www.asb-alb-stauferland.de



Essen auf Rädern
01.06.2026 bis 07.06.2026

Vorspeisen-Suppe	
Mo 01.06	489 Kürbissuppe mit Kokosmilch und Ingwer verfeinert <input type="checkbox"/>
Di 02.06	476 Kartoffel-Spinatsuppe mit Sahne, verfeinert mit Käse <input type="checkbox"/>
Mi 03.06	462 Tomaten-Rahmsuppe hausgemachte Tomaten-Rahmsuppe mit Muschelnudeln und Kräutern <input type="checkbox"/>
Do 04.06	466 Kräftige Hühnerbouillon mit Geflügelfleisch, Fadennudeln und Ei <input type="checkbox"/>
Fr 05.06	468 Broccoli-Rahmsuppe hausgemachte Broccoli-Rahmsuppe mit feinem Broccoli <input type="checkbox"/>
Sa 06.06	469 Steinpilz-Cremesuppe gewürzte Steinpilz-Cremesuppe mit Steinpilzen und Sahne verfeinert <input type="checkbox"/>
So 07.06	476 Kartoffel-Spinatsuppe mit Sahne, verfeinert mit Käse <input type="checkbox"/>

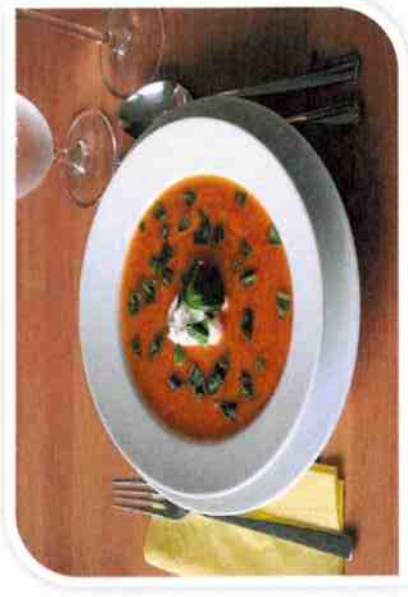

Name: _____
 Ort: _____



Essen auf Rädern 08.06.2026 bis 14.06.2026

Region Alb & Stauferland
 Sozialstation
 Holunderweg 1
 89188 Merkingen
 Tel.: 07337 9660-40
 Fax: 07337 9660-43
 E-Mail: sozialstation.merkingen@asb-alb-stauferland.de
 www.asb-alb-stauferland.de



	Vollkost	Schonkost	Piccolino
Mo 08.06	48259 Schweinenacken mit Frühlingsgemüse Gegrillter Schweinenacken in cremiger Sahnesoße, verfeinert mit Zucchini, Cherrytomaten, Gemüsepaprika und roten	4807 Bunter Gemüseintopf mit Mini-Hackfleischklößchen RSW A1CL 4500 Paniertes Hähnchenschnitzel mit Blumenkohl in Béchamelsauce und Petersilienkartoffeln 8 GMW A1G	6742 Feine Hähnchen-Medaillons in unserer hellen Gemüsesoße, dazu Langkorn-Reis GM
Di 09.06	8906 Herzhafte Pfannkuchen 3 Pfannkuchen aus eigener Herstellung, mit pikant gewürzter Hackfleischfüllung, dazu Blumenkohlgemüse SMW A1CGL	4202 Sahnegeschnetzeltes vom Schwein, dazu feine Pariser Karotten und Spätzle-Nudeln SMW A1GL	6591 Ofenschlupfer süßer Brötchen-Apfelaufauf, mit Sahne verfeinert, Sauerkirischen VMW A1A3CGH1
Mi 10.06	48928 planted, pulled »BBQ Style« Veganes Geschnetzeltes auf Basis von Erbsen-, Soja- und Sonnenblumenprotein, mit Süßkartoffeln, Zucchini, Gemüsepaprika und Auberginen in	4303 2 Kalbsbratwürste in milder Soße, mit Romanesco-Gemüse, dazu Kartoffeln RSM GL	6215 Penne al pomodoro Nudeln in fruchtiger Kräuter-Tomatensoße, bestreut mit geriebenem Hartkäse VKMW A1G
Do 11.06	7613 Maccaroni mit Tomatensoße geschnittene Krakauer 7 SMW A1CGLM	4659 Champignonintopf in Rahmsauce, mit Nudeln VMW A1GL	6976 »Grünkern-Risotto« Grünkern in Tomatensoße mit Gemüsepaprika, Erbsen und Lauch VYW A1A5
Fr 12.06	7539 Gegrillte Hähnchenkeule in feiner Soße, dazu Apfelrotkohl und Salzkartoffeln G L	4821 Kartoffel-Möhreintopf mit Hackfleischklößchen RSW A1CL	46916 Couscous-Gemüse-Pfanne Cremig-würziger Couscous in aromatischer Tomatensoße mit Blattspinat, Zucchini, Kichererbsen und Gemüsepaprika, garniert mit
Sa 13.06	7715 Fischstäbchen paniert, mit Kräutersauce, Petersilienkartoffeln MWF A1CDGM	4119 Rinderroulade - mit kleinem Holzspieß handgesteckt mit Hackfleischfüllung, in herzhafter Bratensoße, Kohlrabigemüse, Salzkartoffeln RSMW A1CGL	46917 Kartoffelknödel mit Spargel Kartoffelknödel in cremiger Sahnesauce mit Spargel, Cherrytomaten und knackigen Königserbsenschoten, garniert mit gewürfeltem
So 14.06	8293 Schnitzel »Altbayerische Art« Schweineschnitzel mit Meerrettich-Senf-Panade, garniert mit Röstzwiebeln und Käse, dazu Semmelknödel in Pilz-Sahnesauce mit		6247 Grießbrei mit Früchten Erdbeeren, Sauerkirischen, Pfirsichwürfel VMW A1CG

Nach Verfügbarkeit. Änderungen vorbehalten.

R enthält Rindfleisch; S enthält Schweinefleisch; G enthält Geflügel; V Vegetarische Menüs; Y Vegan; A enthält Alkohol; K würzige Knoblauchnote; M enthält Laktose; AW enthält Gluten; A1 enthält Weizen; A3 enthält Gerste; A5 enthält Dinkel; C enthält (Hühner-) Ei; D/F enthält Fisch; F enthält Sojabohnen; G enthält Milch und Milchprodukte; H1 enthält Mandeln; H4 enthält Kaschunisse; L enthält Sellerie; M enthält Senf; 7 mit Natriumpökelsalz; 8 mit Phosphat

Name: _____
 Ort: _____

Region Alb & Stauferland
Sozialstation
 Holunderweg 1
 89188 Merklingen
 Tel.: 07337 9660-40
 Fax: 07337 9660-43
 E-Mail: sozialstation.merklingen@asb-alb-stauferland.de
 www.asb-alb-stauferland.de



Essen auf Rädern
08.06.2026 bis 14.06.2026

Vorspeisen-Suppe	
Mo 08.06	489 Kürbissuppe mit Kokosmilch und Ingwer verfeinert <input type="checkbox"/>
Di 09.06	476 Kartoffel-Spinatsuppe mit Sahne, verfeinert mit Käse <input type="checkbox"/>
Mi 10.06	462 Tomaten-Rahmsuppe hausgemachte Tomaten-Rahmsuppe mit Muschelnudeln und Kräutern <input type="checkbox"/>
Do 11.06	466 Kräftige Hühnerbouillon mit Geflügelfleisch, Fadennudeln und Ei <input type="checkbox"/>
Fr 12.06	468 Broccoli-Rahmsuppe hausgemachte Broccoli-Rahmsuppe mit feinem Broccoli <input type="checkbox"/>
Sa 13.06	469 Steinpilz-Cremesuppe gewürzte Steinpilz-Cremesuppe mit Steinpilzen und Sahne verfeinert <input type="checkbox"/>
So 14.06	476 Kartoffel-Spinatsuppe mit Sahne, verfeinert mit Käse <input type="checkbox"/>



Name: _____
 Ort: _____



Essen auf Rädern 15.06.2026 bis 21.06.2026

Region Alb & Stauferland
Sozialstation
 Holunderweg 1
 89188 Merkingen
 Tel.: 07337 9660-40
 Fax: 07337 9660-43
 E-Mail: sozialstation.merkingen@asb-alb-stauferland.de
 www.asb-alb-stauferland.de



	Vollkost	Schonkost	Piccolino
Mo 15.06	7914 Grießauflauf mit Pfirsichwürfeln VMW A1CG	4636 Gemüseragout mit Petersilienkartoffeln VMW A1GL	6086 Linsengericht "Schwäbische Art" schwäbische Spezialität - Linsengemüse mit 1 Paar hausgemachten Wiener Würstchen, dazu Bauernspätzle mit Bröseln 37 RSW A1CL
Di 16.06	8621 Herzhafter Zwiebelrostbraten mit Prinzessbohnen im würzigen Speckmantel und deftigen Bratkartoffeln 37 RS L	4315 Kalbfleischbällchen in Rahmsauce, dazu Karottengemüse und Salzkartoffeln RMW A1CGL	6721 Herzhaftes Gulasch vom Schwein, mit einer Gemüse Mischung und Salzkartoffeln S L
Mi 17.06	8033 Cevapcici Hackfleischröllchen mit Zwiebeln und Knoblauch gewürzt, bunte Balkansauce, Tomaten-Reis mit Speckwürfeln 37 RSKMW A1GL	4203 Unser Rahmgulasch vom Schwein, dazu Blumenkohlgemüse und Zöpfli-Nudeln SMW A1GL	6770 Gabelspaghetti mit unserer Tomaten-Gemüsebolognese VW A1CL
Do 18.06	7451 Knackige Bockwurst auf Wirsinggemüse, dazu Kartoffelpüree 7 RSM GM	4925 Pfannkuchen mit Quarkfüllung und Heidelbeeren 9 VMW A1CG	6528 Hähnchenbrustfilet auf Spinat, dazu unsere Béchamelkartoffeln GM G
Fr 19.06	7694 Omelett mit Spargelfüllung sahnige Füllung mit Spargelstücken und Kochschinkenwürfeln, Petersilienkartoffeln 37 SMW A1CG	4601 Rührei mit Spinat und Salzkartoffeln VM CG	6524 Rahmschnitzel vom Schwein natur, in feiner Soße, dazu grüne Bohnen und Salzkartoffeln SM GL
Sa 20.06	1007 Schweineschnitzel "Cordon bleu Art" mit kleinem Holzspieß handgesteckt paniert, mit Käse und gekochtem Lachsschinken gefüllt, Bohnengemüse mit Speck, Bratkartoffeln mit	4792 Feines Schollenfilet auf Rahm-Blattspinat, dazu Stampfkartoffeln MF DG	6031 Gulaschsuppe "Ungarische Art" pikant gewürzt, mit Rindfleisch, Speck- und Kartoffelwürfeln und Gemüsepaprika 37 RSW A1LM
So 21.06	7507 Ge grillter Putenbraten in Bratensoße, Apfelrotkohl, Serviettenknödel GMW A1CGL	4516 Hähnchengeschnetzeltes in Sahnesauce mit Gemüsenudeln & GMW A1CG	6487 Königsberger Klopse aus Rind- und Kalbfleisch, in feiner Kapernsoße, mit Karottengemüse und Kartoffelpüree RMW A1CGL

Nach Verfügbarkeit. Änderungen vorbehalten.

R enthält Rindfleisch; S enthält Schweinefleisch; G enthält Geflügel; V Vegetarische Menüs; K würzige Knoblauchnote; M enthält Laktose; AWW enthält Gluten; A1 enthält Weizen; C enthält (Hühner-) Ei; D/F enthält Fisch; G enthält Milch und Milchprodukte; L enthält Sellerie; M enthält Senf; 3 mit Antioxidationsmittel; 7 mit Nitritpökelsalz; 9 mit Süßungsmittel(n); & mit einer Zuckermenge und Süßungsmitteln

Name: _____
 Ort: _____

Region Alb & Stauferland
Sozialstation
 Holunderweg 1
 89188 Merkingen
 Tel.: 07337 9660-40
 Fax: 07337 9660-43
 E-Mail: sozialstation.merkingen@asb-alb-stauferland.de
 www.asb-alb-stauferland.de



Essen auf Rädern
 15.06.2026 bis 21.06.2026

Vorspeisen-Suppe	
Mo 15.06	489 Kürbissuppe mit Kokosmilch und Ingwer verfeinert <input type="checkbox"/>
Di 16.06	476 Kartoffel-Spinatsuppe mit Sahne, verfeinert mit Käse <input type="checkbox"/>
Mi 17.06	462 Tomaten-Rahmsuppe hausgemachte Tomaten-Rahmsuppe mit Muschelnudeln und Kräutern <input type="checkbox"/>
Do 18.06	466 Kräftige Hühnerbouillon mit Geflügelfleisch, Fadennudeln und Ei <input type="checkbox"/>
Fr 19.06	468 Broccoli-Rahmsuppe hausgemachte Broccoli-Rahmsuppe mit feinem Broccoli <input type="checkbox"/>
Sa 20.06	469 Steinpilz-Cremesuppe gewürzte Steinpilz-Cremesuppe mit Steinpilzen und Sahne verfeinert <input type="checkbox"/>
So 21.06	476 Kartoffel-Spinatsuppe mit Sahne, verfeinert mit Käse <input type="checkbox"/>

